FDV Informasjon

Forvaltning drift – vedlikehold

Korsbakken Bad

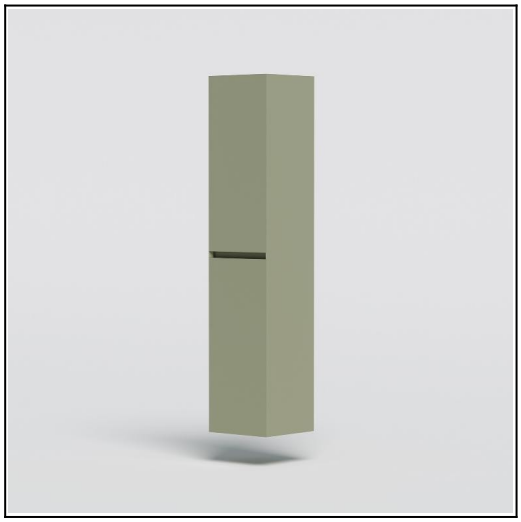

Loft høyskap

Loft 35 høyskap, savannah green

Produktnummer: 351140035 NRF: 7043123

Produktbeskrivelse
Loft høyskap har delikate, skårne hjørner og elegante matte overflater. Fire justerbare glasshyller, en fast trehylle for allsidig lagringsplass. Skapet har to dører og hengsler med demping. Dørene kan hengsles H/V. Ekstra tilbehør er uttrekkbar boks for oppbevaring og skittentøyskurv.

Spesifikasjoner

Serie	
Produsent	KAME UAB
Opprinnelsesland	LT
Farge	Savannah green
Materiale	Malt MDF

Forpakning f-pak

GTIN	7072458012938
Enhet	STK
Antall	1
Høyde (mm)	1715
Bredde (mm)	405
Lengde (mm)	408
Vekt (kg)	3.396

Drift og vedlikehold
Rengjøring og vedlikehold er viktig for å sikre optimal funksjon og levetid. Følg disse retningslinjene for å sikre at produktet forblir i god stand og fungerer som forventet over tid.
For daglig vedlikehold, bruk en mikrofiberklut eller støvsamler for å fjerne støv og smuss. Ved flekker bruk vann og mikrofiberklut. Gni forsiktig og tørk godt av.

Viktige hensyn:
Monter møblene i oppvarmet rom mellom +5 og +35 grader Celsius. Dette bidrar til å forhindre skade på møbelmaterialet. Sørg for at rommet hvor møblene er plassert, har tilstrekkelig luftning for å opprettholde et tørt miljø. Unngå å plassere møblene direkte inntil varmeovner eller -apparater, da dette kan føre til deformasjoner og

misfarging. Unngå direkte kontakt med vann og damp. Store mengder vann og damp vil kunne skade møbelet. God lufting er derfor avgjørende for produktets levetid.

Har du utfordringer eller ytterligere spørsmål, ta kontakt for veiledning og assistanse.

Teknisk Tegning **Deletegning**

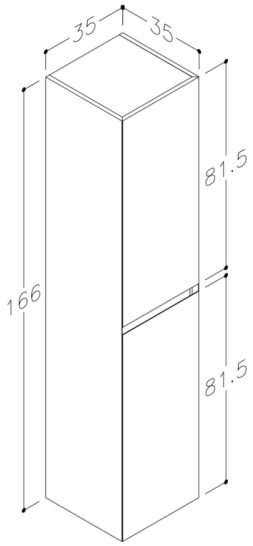

Montering
Monteres i henhold til medfølgende manual. Installasjonen utføres av fagmann.

Reklamasjonsvilkår
Korsbakken Bad følger norsk kjøpslov med reklamasjonsrett på fabrikasjonsfeil, og tilbyr service på produkter i inntil 5 år.

Anvisning for deponering
Produktet bringes til godkjent gjenvinningsstasjon og sorteres i henhold til gjeldende retningslinjer.