Livskvalitet siden 1825

# Dusjsøyle Atlantic Square

150 c-c

## Produktets funksjoner

SMART INSIDE SAFE TOUCH JEVNT TRYKK

- Safe Touch, minimerer varme foran på blandebatteriet
- Jevn vanntemperatur under trykk og temperaturendringer
- Takdusj Square inkludert

## Artikkelnummer

| NRF-nr. | Art.nr. | EAN |
|---|---|---|
| 4341034 | GB41211335 | 7391530082813 |

## Informasjon om pakking

Lengde: 745 mm | Bredde: 368 mm | Høyde: 94 mm
Vekt: 4.95 kg
Antall i pakken: 1 st

## Montering og vedlikehold

Vanntilførselsrør må gjennomspyles. Kranen kobles til kaldtvannsrøret på høyre side og varmtvannsrøret på venstre side. Vanntrykk: maks. 1000 kPa, min. 50 kPa. Varmtvannstemperatur: maks. 80 °C, min. 45 °C. Merk at vi ikke er ansvarlige for skader som følge av feil installasjon.

## Energimerking og sertifiseringer

1002 CERTIFIERING KONTROLL RI. SE

BRANSCHREGLER SÄKER VATTENINSTALLATION · Denna produkt är anpassad till Branschregler Säker Vatteninstallation 2021:1. Leverantören garanterar produktens funktion om branschreglerna och monteringsanvisningarna följs.

EB

## Teknisk informasjon

- Tappekapasitet med 3 bar (300kPa): 0,425 Max. tap capacity (at 300 kPa): %s l/s
- Trykkfall ved nominell vannflyt ((0,1/0,2/0,33): 181 Pressure loss with flow (0,33 l/s) %s kPa
- Tilkoblingsdimensjon: 150 c-c

# Reservedeler

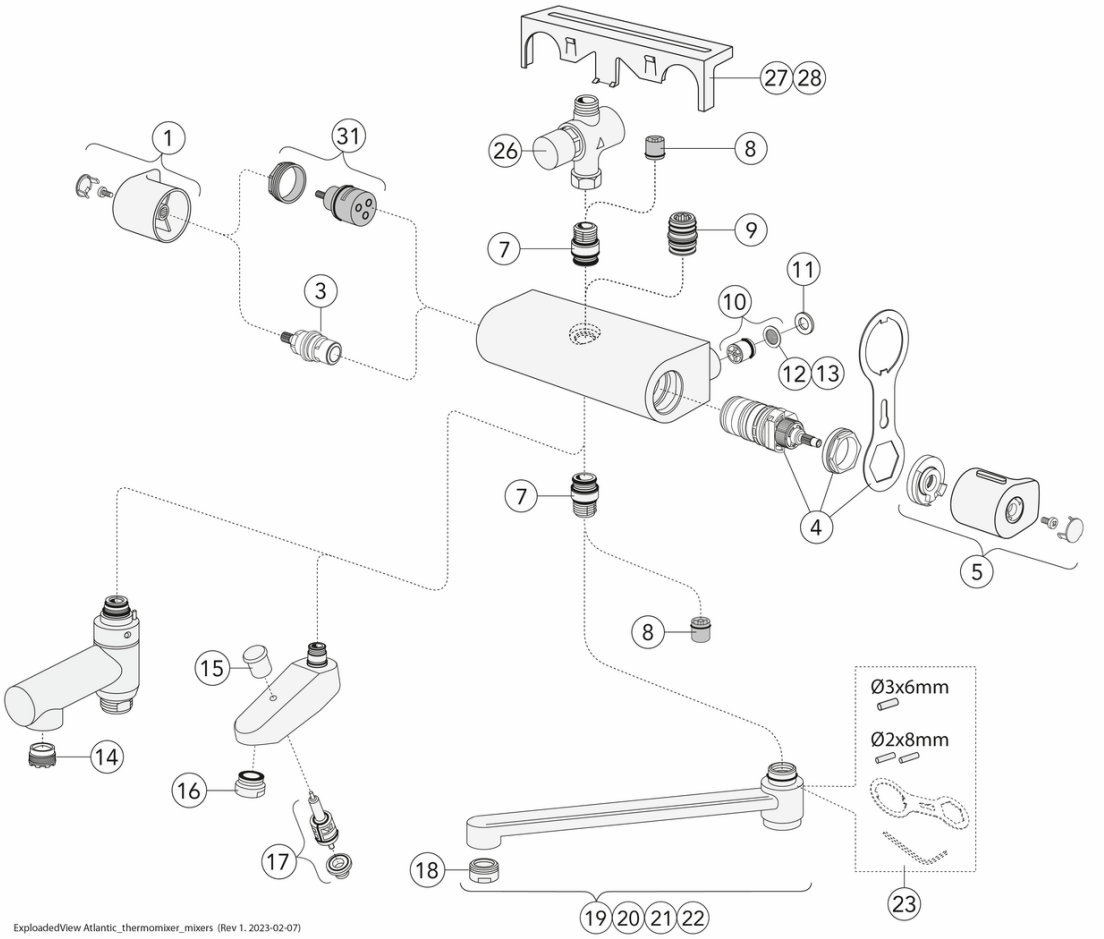

| Nr. | Produkt | NRF-nr. | Art.nr. |
|---|---|---|---|
| 1 | Håndtak Artic – mengde | | GB4165022501 |
| 3 | Vannstrømkontroll Nye Nautic | | GB41650292001 |
| 4 | | 4342726 | GB41638334 01 |
| 5 | Håndtak Atlantic – temperatur | | GB4165022701 |
| 7 | Tut Nye Nautic | | GB4165020401 |
| 8 | | 4343336 | GB41634719 01 |
| 9 | Tut Nye Nautic | | GB4165020601 |
| 10 | | 4343096 | GB41632698 02 |
| 11 | Pakning Nye Nautic | | GB41650355 |
| 12 | | 4343065 | GB41635633 02 |
| 13 | | 4341955 | GB41635633 10 |
| 14 | | 4342788 | GB41638542 01 |
| 15 | | | GB41636822 01 |
| 16 | | 4343123 | GB41634555 01 |
| 17 | | 4341963 | GB41636577 01 |
| 18 | | 4343241 | GB41630131 01 |
| 19 | Svingbar tut 85 mm | | GB41650279 |
| 20 | Svingbar tut 150 mm | | GB41650282 |
| 21 | Svingbar tut 250 mm | | GB41650285 |
| 22 | Svingbar tut 350 mm | | GB41650288 |
| 23 | | 4342754 | GB41633972 |
| 26 | Tidskontrollert trykkventil | | GB41639716 |
| 27 | Hylle | | GB41650052 |
| 28 | Hylle | | GB4165005253 |
| 31 | Omkobler Nye Nautic | | GB4165021301 |

# GUSTAVSBERG/

## FLOW CHART/

### Thermostatic Mixers, Shower Columns, Spout 350 mm

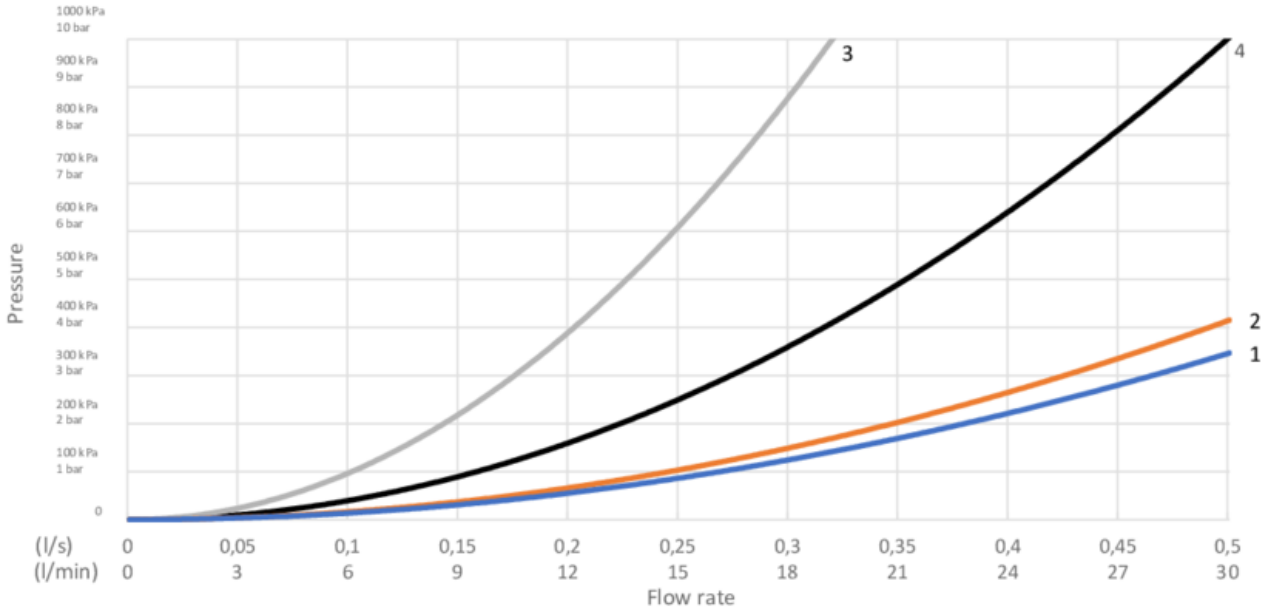


1. Max flow (bath- and shower outlet)
2. Head shower GB41103230, GB41103235
3. Hand shower GB41103230, GB41103235
4. Spout GB41650288 (350 mm)

| 1. Max flow (bath- and shower outlet) | |
|---|---|
| - Flow rate at 300 kPa: | 0,465 l/s |
| - Pressure at flow 0,1 l/s: | 14 kPa |
| - Pressure at flow 0,2 l/s: | 56 kPa |
| - Pressure at flow 0,33 l/s: | 151 kPa |

| 2. Head shower GB41103230, GB41103235 | |
|---|---|
| - Flow rate at 300 kPa: | 0,425 l/s |
| - Pressure at flow 0,1 l/s: | 17 kPa |
| - Pressure at flow 0,2 l/s: | 66 kPa |
| - Pressure at flow 0,33 l/s: | 181 kPa |

| 3. Hand shower GB41103230, GB41103235 | |
|---|---|
| - Flow rate at 300 kPa: | 0,175 l/s |
| - Pressure at flow 0,1 l/s: | 98 kPa |
| - Pressure at flow 0,2 l/s: | 392 kPa |
| - Pressure at flow 0,33 l/s: | N/A |

| 4. Spout GB41650288 (350 mm) | |
|---|---|
| - Flow rate at 300 kPa: | 0,273 l/s |
| - Pressure at flow 0,1 l/s: | 40 kPa |
| - Pressure at flow 0,2 l/s: | 161 kPa |
| - Pressure at flow 0,33 l/s: | 437 kPa |

Rev, 1, 2022-12-28 Gustavsberg Labb

Villeroy & Boch Gustavsberg AB / Box 400, 134 29 Gustavsberg / Phone +46 (0)8-570 391 00 / www.gustavsberg.com / info@gustavsberg.com