Strips innvendige riller, 270x4.6mm, ⌀5.0-73.0mm, naturell, 100stk.

Art.nr. 111-60119 | LK2A-PA66-NA | | El.nr. 1345011

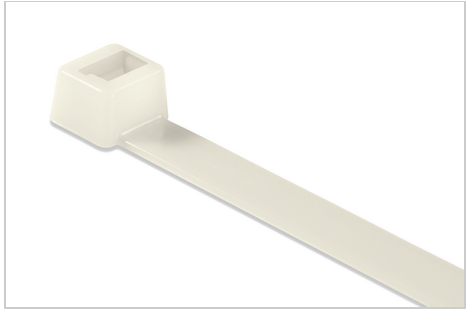





- Bredt sortiment av materialer og størrelser
- Innvendige riller for godt hold
- Høy strekkfasthet med lav innførings kraft
- Enkel og rask installasjon
- Lett montering for hånd eller med verktøy

Flere produkter i denne produktgruppen:
Buntebånd med innvendige riller >

Grunnleggende informasjon

Bruk	For bunting og sikring av kabler, rør og slanger. LK serien ligner på T serien men har flere størrelser passende for kundespesifikke behov.
Antall pr.	pc
Farge	Naturell (NA)
GLOBAL PART DESCRIPTION	LK2A-PA66-NA
Identifikasjonsplate posisjon	ingen
Kort beskrivelse (150 karakterer)	Strips Nat LK2A 270x4,8mm
Lokalt ordrenr.	111-60119
Låsefunksjon	Låsetunge i plast
Materiale	Polyamid 6.6 (PA66)
Min. strekkfasthet	225 N
Pakn.	100 stk.
Pakning 0 - Vekt netto	0.00193 kg
Produkt familie	LK
Produkt gruppe	Buntebånd med innvendige riller
Type	LK2A
Variant	Innvendige riller
Åpningsbar lås (Ja/Nei)	Nei

Produktdimensjoner

Bredde (W)	4.6 mm
Bunte ⌀ maks	73.0 mm
Bunte ⌀ min.	5.0 mm
Buntediameter	5.0-73.0 mm
Lengde (L)	270 mm
Tykkelse (T)	1.4 mm

Brennbarhetsklasse	UL94 V2
Driftstemperatur - °C	-40 °C til +85 °C
Farlig gods	Nei
Halogenfri	Ja
Iht. ELV (Artikkel 4 - 2)	Ja
Iht. ROHS (artikkel 4-1)	Ja
Spesifikasjoner / Normer	HF RoHS
Spesifikasjoner / Normer	ANSI/UL 1565, ANSI/UL 62275, ANSI/UL 746B, csa-C22.2 no. 18.5, csa-C22.2 no. 62275, IEC 60092 series
UL OCD link	Link
UL anerkjent (US og Canada)	Ja
UL nummer	E64963
UL type	11

EAN / El.nr. / Pakning

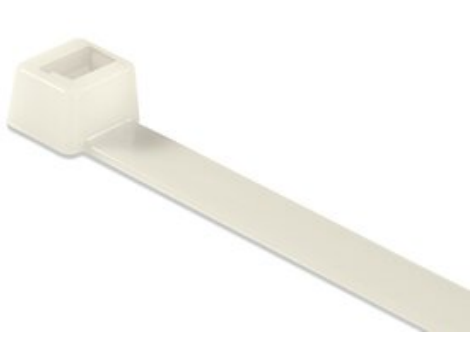

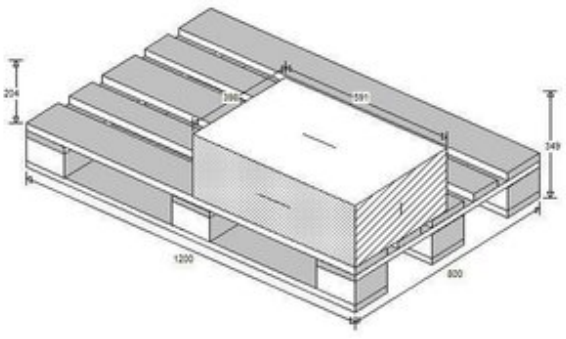

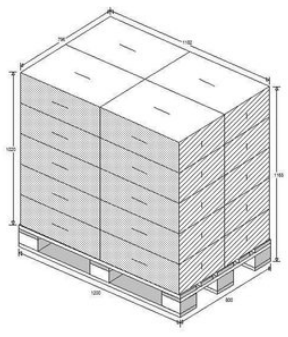

EAN / GTIN	5022660018374
El.nr.	1345011
Opprinnelsesland	GB
Pakning 1 - Antall	100
Pakning 1 - Bredde (m)	0.111 m
Pakning 1 - Høyde (m)	0.05 m
Pakning 1 - Lengde (m)	0.311 m
Pakning 1 - Type	pose
Pakning 1 - Vekt brutto (kg)	0.193001 kg
Pakning 1 - Volum (m^3)	0.00172605 m^3
Pakning 3 - Antall	6000
Pakning 3 - Bredde (m)	0.39 m
Pakning 3 - Høyde (m)	0.192 m
Pakning 3 - Lengde (m)	0.586 m
Pakning 3 - Type	eske
Pakning 3 - Vekt brutto (kg)	12.31006 kg
Pakning 3 - Volum (m^3)	0.0439 m^3
Pakning 4 - Antall	120000
Pakning 4 - Bredde (m)	0.8 m
Pakning 4 - Høyde (m)	1.144 m
Pakning 4 - Lengde (m)	1.2 m
Pakning 4 - Type	pall
Pakning 4 - Vekt brutto (kg)	267.2 kg
Pakning 4 - Volum (m^3)	1.098 m^3
Tollnummer	39269097

ETIM 8.0 Key	EC000046
ETIM 9.0 Key	EC000046
UNSPSC Key	39121703

© HellermannTyton 2025 (v4.283.1) | Update: 02/08/2025 | Personverninnstillinger